Leone Leoni

(1560-1627)
maestro di cappella an der Kathedrale von Vincenza seit 1588

Congregatæ sunt gentes à tre canti

Sacri fiori
Quatro libro de motetti à 1-4 voci

Venedig 1626

herausgegeben von Gunther Morche und Joachim Steinheuer 2021
gesetzt von Marc Geffron

Das Kopieren ist für den nicht kommerziellen Gebrauch erlaubt.

Canto primo

Con - gre - ga - tæ sunt gen - tes ut

Canto secondo

Canto terzo

3

di - mi-cent con - - - - - - tra nos,

5

con - - - - tra nos et non est

San - cte N. pro - te - ctor no -

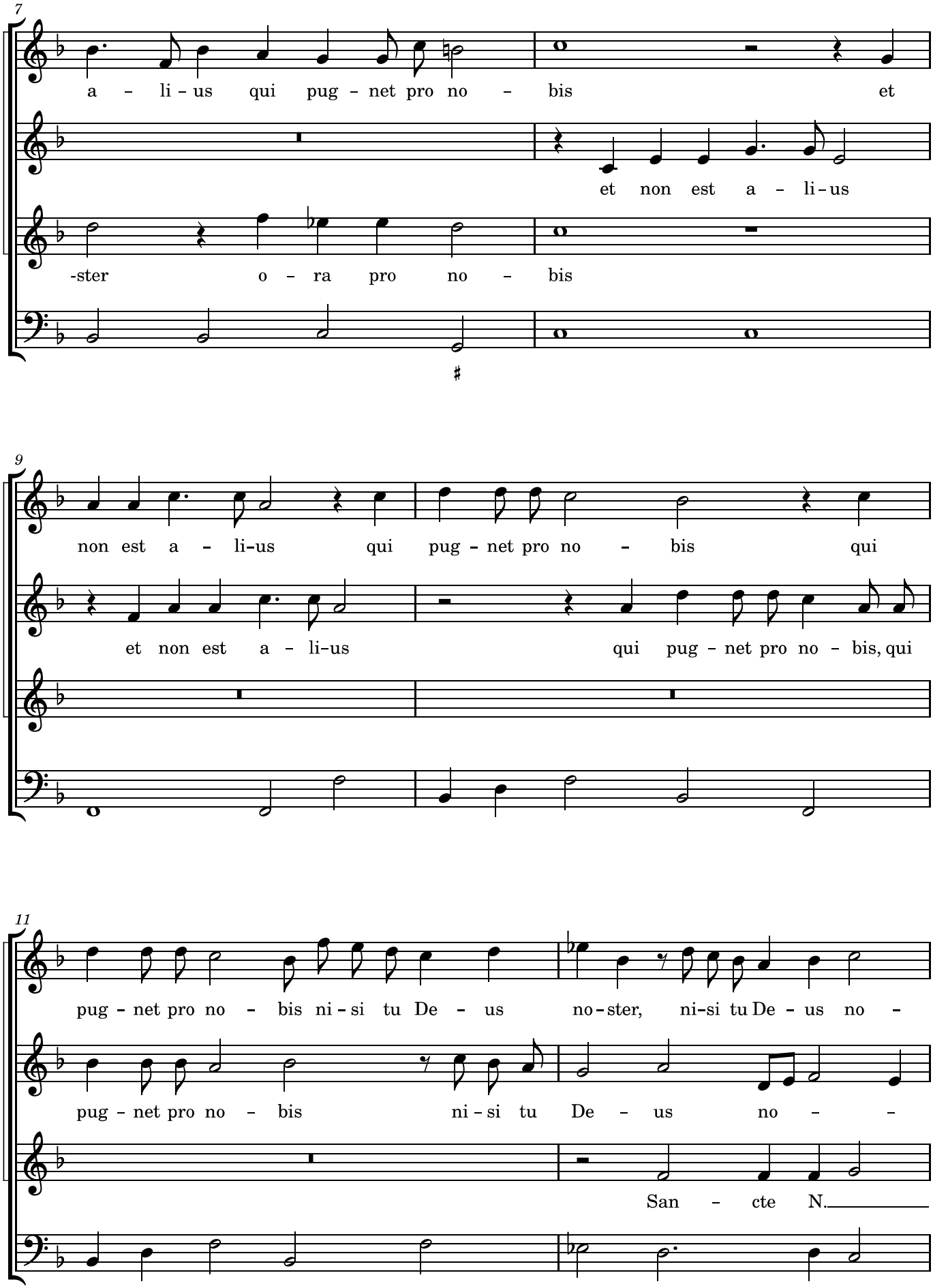
7
a - li - us qui pug - net pro no - bis et
et non est a - li - us
-ster o - ra pro no - bis
9
non est a - li-us qui pug - net pro no - bis qui
et non est a - li-us qui pug - net pro no - bis, qui
11
pug - net pro no - bis ni - si tu De - us no-ster, ni-si tu De - us no -
pug - net pro no - bis ni - si tu De - us no - -
San - cte N.

13

-ster, con - gre - ga - ti

-ster, con - gre - ga - ti sunt i - ni - mi - ci no -

___ pro - te - ctor no - ster o - ra pro no -

15

sunt i - ni-mi - ci no - stri con - te - re, con - te - re for - ti -

-stri con - te - re, con - te - re for - ti - tu - di-nem il -

-bis

17

-tu - di-nem il - lo - - - - - rum Do - mi-ne

-lo - - - - - - rum Do - mi-ne

San -

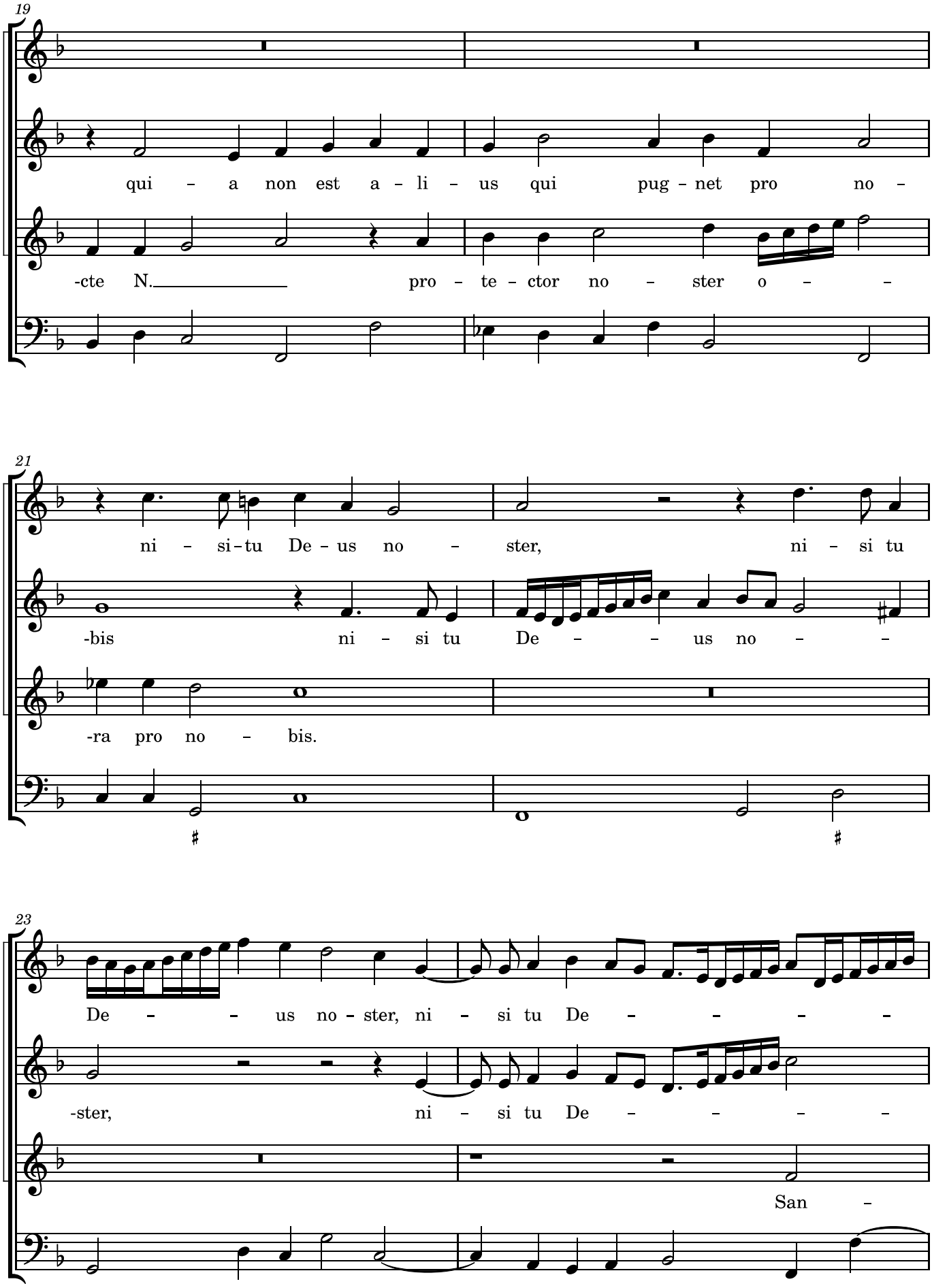
19
qui - a non est a - li - us qui pug - net pro no -
-cte N. pro - te - ctor no - ster o - -
21
ni - si - tu De - us no - ster, ni - si tu
-bis ni - si tu De - - us no - -
-ra pro no - bis.
23
De - - us no - ster, ni - si tu De - - - -
-ster, ni - si tu De - - - -
San -

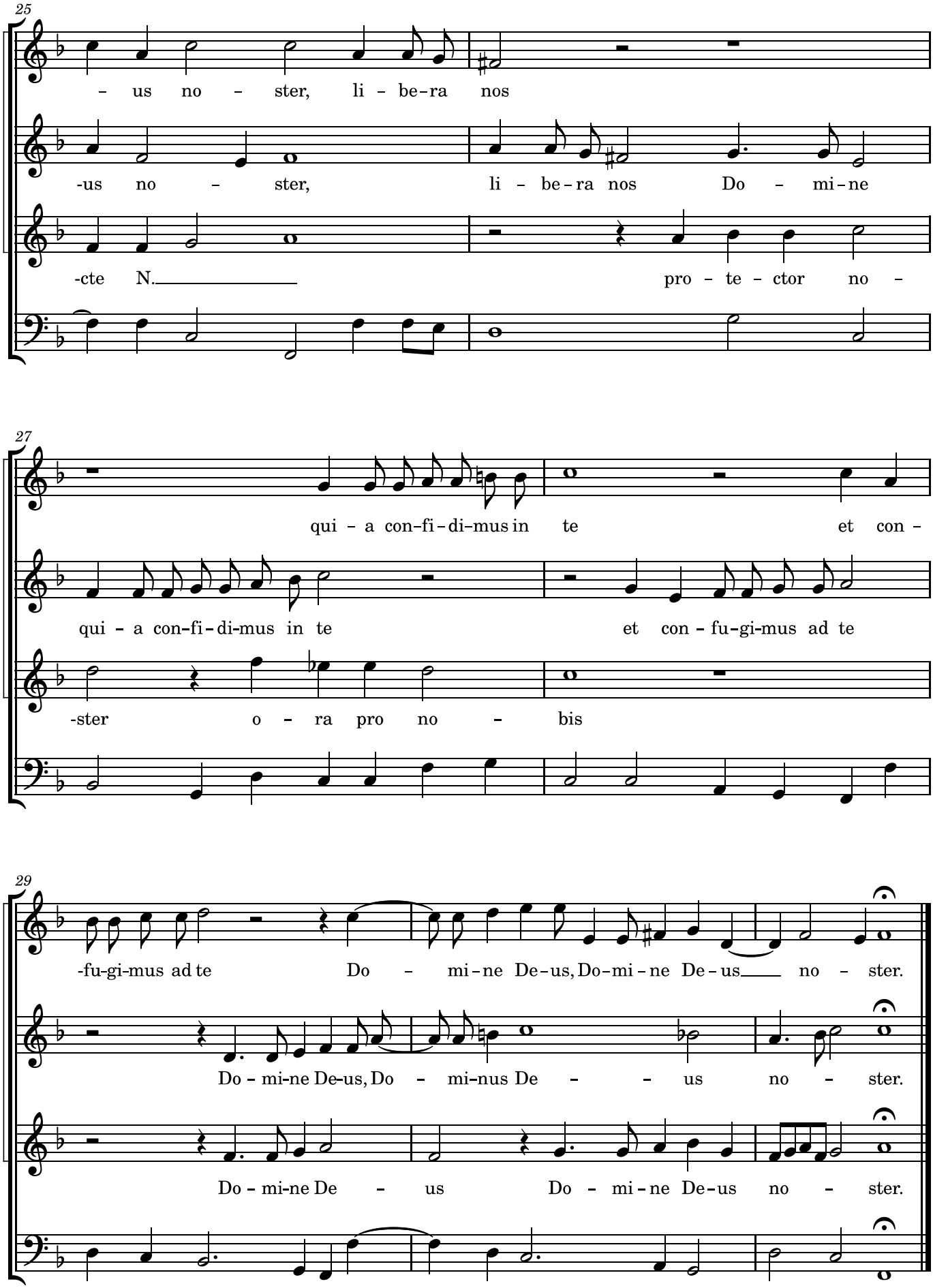
25
– us no – ster, li – be–ra nos
-us no – ster, li – be–ra nos Do – mi–ne
-cte N. pro – te – ctor no –
27
qui – a con–fi–di–mus in te et con –
qui – a con–fi–di–mus in te et con – fu–gi–mus ad te
-ster o – ra pro no – bis
29
-fu–gi–mus ad te Do – mi–ne De–us, Do–mi–ne De–us no – ster.
Do – mi–ne De–us, Do – mi–nus De – – us no – ster.
Do – mi–ne De – us Do – mi–ne De–us no – ster.