Michelangelo Grancini

(1605-1669)
maestro di cappella der Basilica cattedrale metropolitana di Santa Maria Nascente in Mailand

Regina cœli lætare

Giardino Spirituale de Varii Fiori Musicali Concertati à quattro voci

Mailand 1655

herausgegeben von Gunther Morche und Joachim Steinheuer 2021
gesetzt von Marc Geffron

Das Kopieren ist für den nicht kommerziellen Gebrauch erlaubt.

c 1

Re - gi - na cæ - li, læ - ta - re, læ - ta - re, Al-le-

c 3

Re - gi - na cæ - li, læ - ta - re, læ - ta - re, Al-le-lu - ia, Al -

c 4

Re - gi - na cæ - li, læ - ta - re, læ - ta - re, Al-le-lu - ia, Re - gi - na

6

4

-lu - ia, Re - gi - na cæ - li, læ - ta - re, læ -

-le - lu - ia, Re - gi - na cæ - li, læ -

cæ - li, læ - ta - re, Al-le - lu - ia, Al-le-lu - ia, Al - le - lu - ia, Al-le-

Re - gi - na cæ - li, læ - ta - re, læ - ta - re, Al-le - lu - ia,

4 3 6 3 6 7 6

7

-ta - re, Al-le-lu - - ia, Re - gi - na cæ - li, læ - ta - re, læ -

-ta - re, læ - ta - re, Al-le - lu - ia, Al-le-lu - ia, Al - le - lu - ia, Al-le-

-lu - ia, Re - gi - na cæ - li, læ - ta - re, Al-le - lu - ia, Al-le-lu -

Re - gi - na cæ - li, læ - ta - re, læ - ta - re, Al-le - lu - ia, Al-le-lu -

6 7 6

10

-ta - re, Al-le-lu - ia. Qui - a quem me-ru - i - sti por-ta - re, Al-le-lu -

-lu - ia, Al-le-lu - ia. Qui - a quem me-ru - i - sti por-ta-re, Al-le-lu - -

-ia, Al - le - lu - ia. Qui - a quem me-ru - i - sti por-ta-re, Al-le-lu - -

-ia, Al - le - lu - ia.

4 3 6 ♯ 6 7 6 5

13

-ia, Re - sur -

-ia, qui - a quem me - ru - i - sti por - ta - - re, Al - le - lu - ia,

-ia, qui - a quem me - ru - i - sti por - ta - re, Al - le - lu - - - ia,

Qui - a quem me - ru - i - sti por - ta - re, Al - le - lu - - - ia,

6 6 ♯ 6 7 6 5

16

-re - xit, si - cut di - xit, re - sur - re - xit, si - cut di - xit, re - sur - re - xit, si - cut di - xit, Al -

19

-le - lu - ia, re-sur - re - xit, si-cut di - xit, re-sur-

Re-sur - re - xit, si-cut di - xit, re-sur - re - xit, si-cut di - xit,

Re-sur-re - xit, si-cut di - xit, re-sur-re - xit, si-cut

Re-sur-

22

-re - xit, si-cut di - xit, Al-le - lu - ia, re-sur-re - xit, si-cut di - xit, Al - le - lu -

re-sur-re - xit, si-cut di - xit, re-sur-re - xit, si-cut di - xit, Al - le - lu -

di - xit, re-sur - re - xit, re-sur-re - xit, si-cut di - xit, Al - le - lu -

-re - xit, si-cut di - xit, re-sur - re - xit, re-sur-re - xit, si-cut di - xit, Al - le - lu -

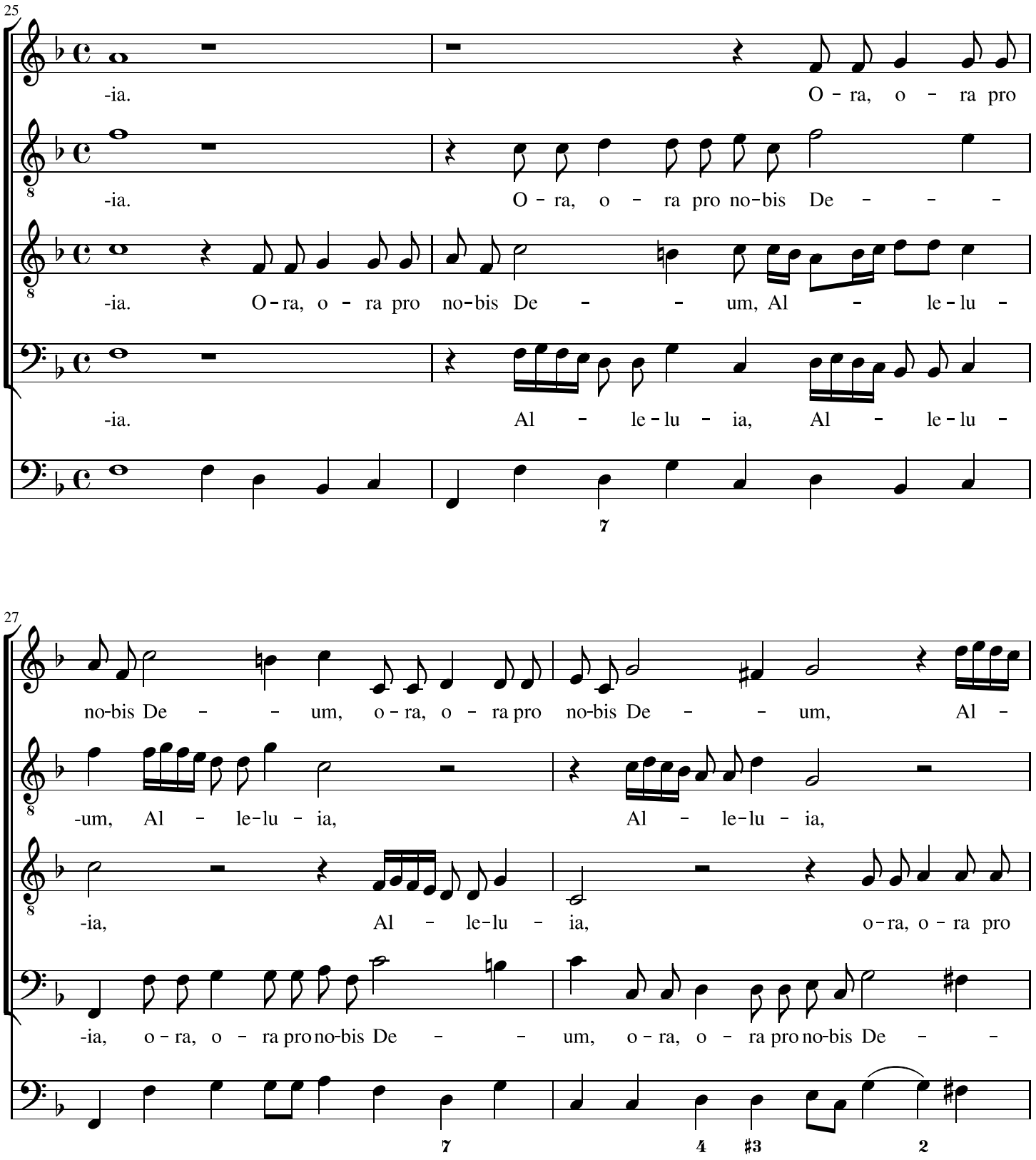
25
-ia. O - ra, o - ra pro
-ia. O - ra, o - ra pro no-bis De - - -
-ia. O-ra, o - ra pro no-bis De - - um, Al - le-lu -
-ia. Al - le-lu - ia, Al - le-lu -
7
27
no-bis De - - um, o-ra, o - ra pro no-bis De - - um, Al -
-um, Al - le-lu - ia, Al - le-lu - ia,
-ia, Al - le-lu - ia, o-ra, o - ra pro
-ia, o-ra, o - ra pro no-bis De - - um, o-ra, o - ra pro no-bis De - -
7 4 #3 2

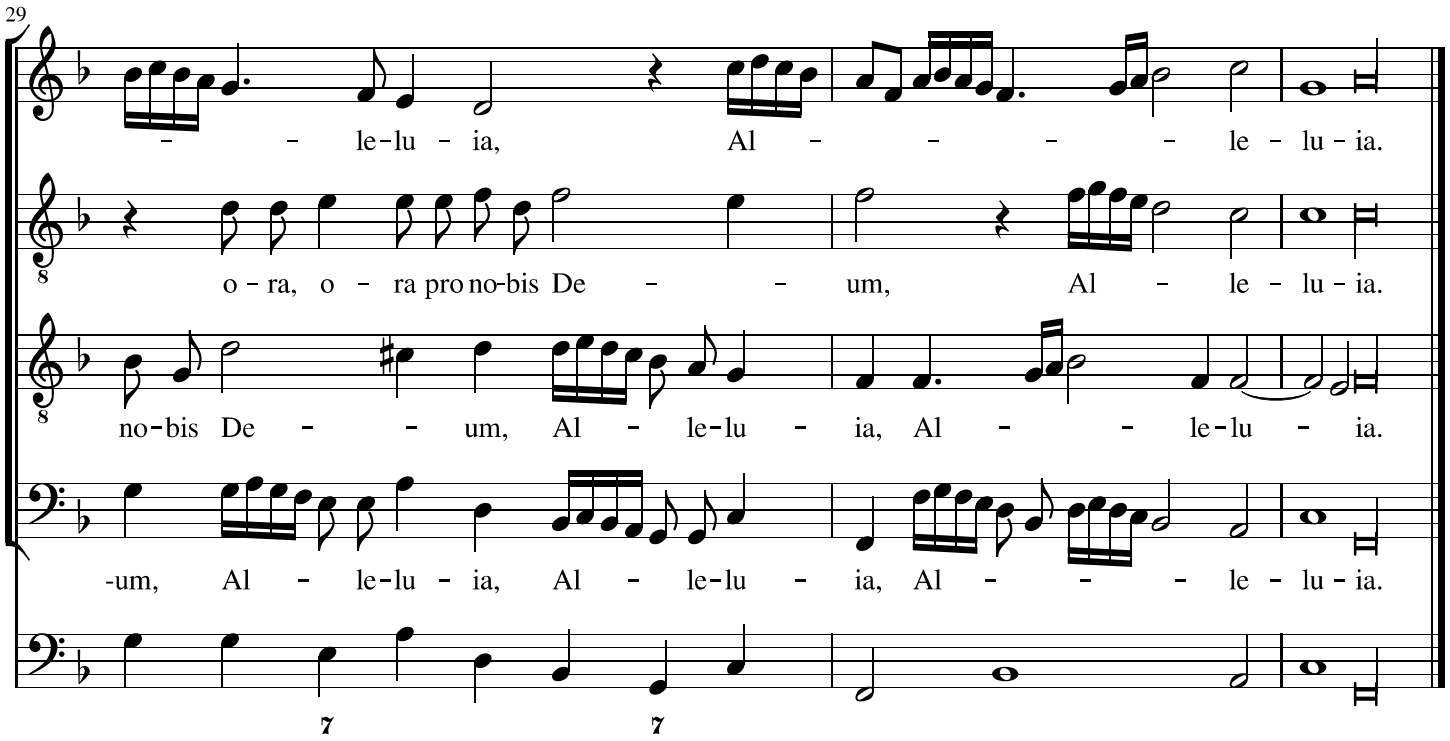
29
le-lu-ia, Al-le-lu-ia.
o-ra, o-ra pro no-bis De-um, Al-le-lu-ia.
no-bis De-um, Al-le-lu-ia, Al-le-lu-ia.
-um, Al-le-lu-ia, Al-le-lu-ia, Al-le-lu-ia.